

DKC5206

Egészségprofilban verhetetlen

FAO 460-480

TERMÉSSTABILITÁS

TERMŐHELY-STABILITÁS

EGÉSZSÉGES TERMÉS

TERMESZTÉSI AJÁNLÁS

- Javasolt vetési idő: 10°C felett
- Átlagos vagy átlag feletti termőpotenciállal rendelkező táblákra ajánlott.
- Magas várható terméssszint esetén meghálálja a tőszám-sűrítést, mely erős szárának köszönhetően nem jelent több-letkockázatot.

AGRONÓMIAI TULAJDONSÁGOK

Érésidő	**közép**
Termőképesség	
Aszálytűrő képesség	**nagyon jó**
Termőhely-stabilitás	**kiváló**
Évjárat-stabilitás	**kiváló**
Korai fejlődési erély	**erőteljes**
Gyökérerősség	**kiváló**
Szárerősség	**jó**
Növénymagasság	**átlagos**
Virágzási idő (éréscsoporton belül)	**átlagos**
Vízleadás	**gyors**
Hektolitertömeg	
Csőflexibilitás	**átmeneti**

AZOKNAK A PARTNEREINKNEK AJÁNLJUK...

...akik intenzív termesztési technológiában szeretnének csúcskategóriás hibridet termeszteni, valamint az elérhető maximális terméshozam mellett a csőegészség is fontos.



/// *DKC5206, Pölöskefő, 2023*



/// *DKC5206, Sárbogárd, 2023*



/// *DKC5206, Murakeresztúr, 2023*

FIELD SHIELD

KORIT 420FS

acceleron®

TERMÉSSZINTENKÉNTI TŐSZÁMAJÁNLÁS

91 Ezer növény /ha
KIVÁLÓ TERMŐHELY

77 Ezer növény /ha
JÓ TERMŐHELY

66 Ezer növény /ha
ÁTLAGOS TERMŐHELY

HASZNÁLJA KI A HIBRIDBEN LÉVŐ TERMÉSPOTENCIÁLT, ÉS ÉRJE EL A LEHETŐ LEGNAGYOBB EREDMÉNYT A TÁBLA TERMÉSSZINTJÉNEK MEGFELELŐ TŐSZÁM HASZNÁLATÁVAL!

KÍSÉRLETI EREDMÉNYEK

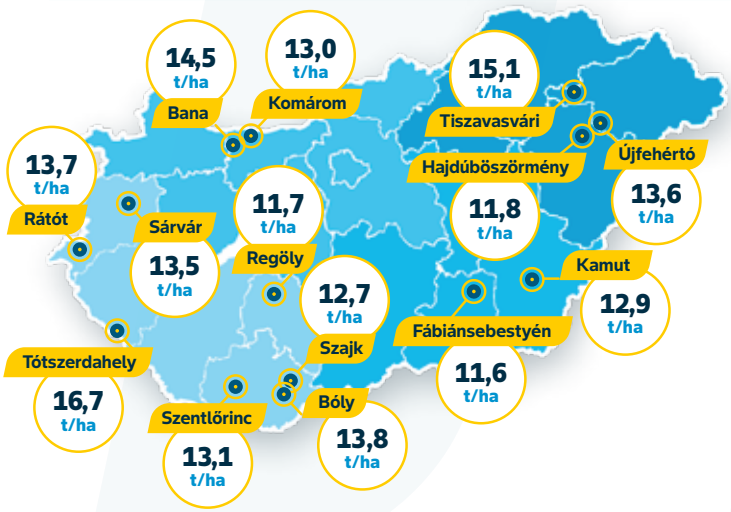

/// *DEKALB fejlesztési és értékesítési kísérletek, 2024*

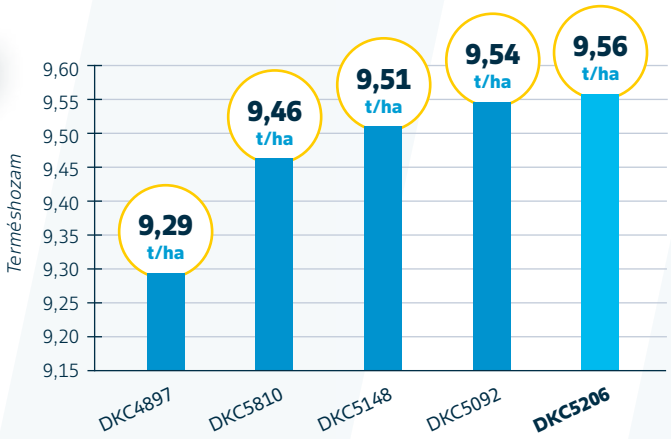

/// *111 magyarországi fejlesztési és értékesítési kísérlet átlaga, 2024*

„A jól bevált DKC5182 helyett kerestem egy új, előremutató hibridet, mely nagyobb terméshozammal és jobb agronómiai tulajdonságokkal rendelkezik. A DKC5206-ra esett a választásom, mely szélsőséges körülmények között is megalapozza a kukoricatermesztésem gazdaságosságát és nagyon elégedett vagyok a hozamteljesítményével."



ÁCS NORBERT

/// **Családi gazdálkodó,**
Nagykanizsa, 2023-ban az „Év fiatal agrárszakembere"