

DKC5685

Korán érő kései

FAO 540-560

TERMŐKÉPESSÉG

KORAI VETHETŐSÉG

KORAI FEJLŐDÉSI ERÉLY

AGRONÓMIAI TULAJDONSÁGOK

Érésidő	**kései**
Termőképesség	
Aszálytűrő képesség	**jó**
Termőhely-stabilitás	**jó**
Évjárat-stabilitás	**jó**
Korai fejlődési erély	**erőteljes**
Gyökérerősség	**kiváló**
Szárerősség	**kiváló**
Növénymagasság	**átlagos**
Virágzási idő (éréscsoporton belül)	**korai**
Vízleadás	**átlagos**
Hektolitertömeg	
Csőflexibilitás	**átmeneti**

TERMESZTÉSI AJÁNLÁS

- Javasolt vetési idő: 10°C felett
- A hosszú tenyészidejű hibridek közül az egyik legkorábban vethető.
- Aki igazán nagy termést szeretne beta-karítani, és biztosítani tudja a megfelelő víz- és tápanyagellátást is, annak ez a hibrid lehet a legjobb választás.

AZOKNAK A PARTNEREINKNEK AJÁNLJUK...

...akiknél a megcélzott terméshozam a 12 t/ha vagy a feletti, és az éréscsoporton belül korán vethető hibridet keresnek. Kifejezetten jó körülményekre, intenzív termesztési területekre ajánljunk, ahol akár az öntözés is megoldott.



/// *DKC5685, Dalmand, 2020*



/// *DKC5685, Gesztely, 2020*



/// *DKC5685, Létavértes, 2020*

FIELD SHIELD

acceleron®

TERMÉSSZINTENKÉNTI TŐSZÁMAJÁNLÁS

90	85	nem
Ezer növény /ha	Ezer növény /ha	ajánlott
KIVÁLÓ TERMŐHELY	JÓ TERMŐHELY	ÁTLAGOS TERMŐHELY

HASZNÁLJA KI A HIBRIDBEN LÉVŐ TERMÉSPOTENCIÁLT, ÉS ÉRJE EL A LEHETŐ LEGNAGYOBB EREDMÉNYT A TÁBLA TERMÉSSZINTJÉNEK MEGFELELŐ TŐSZÁM HASZNÁLATÁVAL!

KÍSÉRLETI EREDMÉNYEK

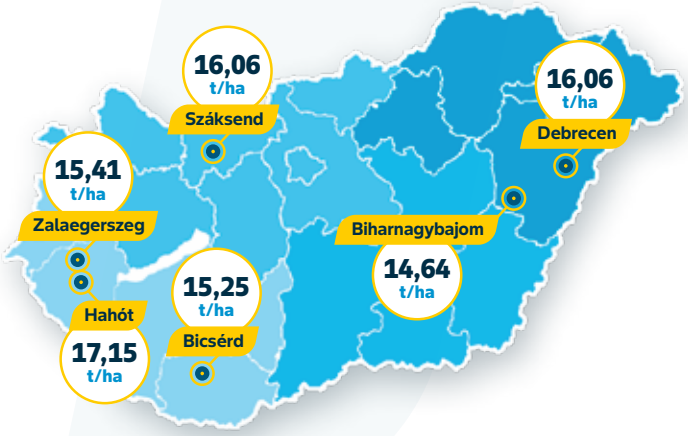

/// *DEKALB fejlesztési és értékesítői kísérletek, 2020*

GOSZ-VSZT-NAK Posztregisztrációs Fajtakísérlet

FAO 500, 2020

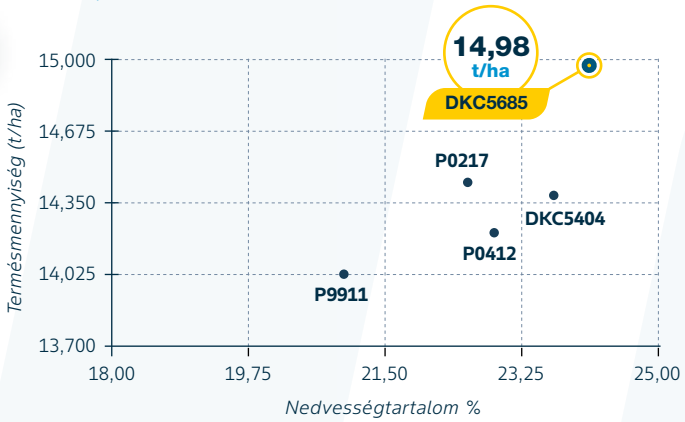

„A DKC5685 gyors vízleadással bír, ami többek között a csuhélevelek felnyílásának köszönhető. Nagyon jó korai fejlődésű hibrid, jobb mint a többi, piacon lévő kései hibrid. Jó termőhelyeken verhetetlen.”



ÁGNER ZITA

/// **Bayer Crop Science**

Pipeline Advancement Scientist